

PART TILE

DIPL. DESIGNER
EBERHARD LACHER

Kleines Gäßchen 15
63075 Offenbach/Main
Germany

Phone 0049 (0) 69 / 86 45 33
mail@schreiner-lacher.de
www.schreiner-lacher.de

EBERHARD
LACHER

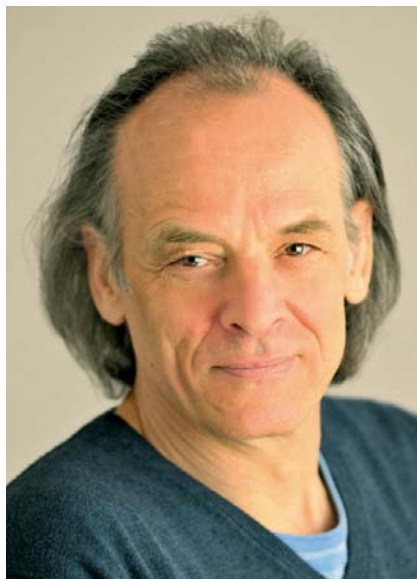

VITA
VITA

DIPL. DESIGNER
Hochschule f. Gestaltung/HFG Offenbach
Eberhard Lacher
geboren 1949
Holzbearbeitung seit 40 Jahren
Objekte seit 25 Jahren

GRADUATED PRODUCT- & INDUSTRIAL DESIGNER
University Offenbach/HFG Offenbach
Eberhard Lacher
born 1949
has been working in wood for the past 40 years
objects in wood since 1985

エーベルハルド ラッシャー
1949 年生まれ
40 年に渡って木工制作を行っている。
1985 年より木造オブジェを制作。

EBERHARD
LACHER



OBJEKT 01
Ulme poliert
32/6cm

OBJECT 01
elm tree polished
12.8/2.4"



ORGANISCHE OBJEKTE ORGANIC OBJECTS

OBJEKTE, DIE AN ORGANISCHE FORMEN ERINNERN, KORRESPONDIEREN MIT NATURFORMEN UND WERDEN IN EINEM PROZESS VON »SUCHEN UND FINDEN« ENTWICKELT. DIE GRUNDELEMENTE SIND ROTATIONSSYMMETRISCH, WERDEN GETEILT UND NEU KOMBINIERT/ ZUSAMMENGEFÜGT. DAS VERWENDETE MATERIAL IST ÜBERWIEGEND MASSIVES HOLZ.

OBJECTS, THAT EVOKE ORGANIC FORMS, CORRESPOND WITH NATURAL FORMS AND ARE DEVELOPED IN A PROCESS OF »SEARCHING AND FINDING«. THE ORIGINAL COMPONENTS ARE ROTATIONAL-SYMMETRIC, THESE PARTS ARE SEPARATED AND COMBINED. THE MATERIAL USED IS PRIMARILY SOLID WOOD.

有機的な形態から呼び起こされたオブジェは "探求と発見" の過程の中で自然の形態と調和し発展していく。原型となる構成要素は回転するシンメトリーであり、部分的に分離し、結合し、そして新しい方法で合体させるのだ。ここで使われている材料は主に木材である。

OBJEKT 02
Mahagoni poliert
20/9cm

OBJECT 02
mahogany polished
8/3.6"



OBJEKT 03
Birbaum poliert
42/10cm

OBJECT 03
pear tree polished
16.8/4"

OBJEKT 04
Birke Multiplex weiß patiniert
40/8 cm

OBJECT 04
birch tree multiplex white patinated
16/3.2"



OBJEKT 05
MDF Lack weiß
52/52/7 cm

OBJECT 05
MDF white lacquer
20.8/20.8/2.8"



DIE OBJEKTE THE OBJECTS



KONSTRUIERT DESIGNED

KONSTRUKTIVE OBJEKTE ENTSTEHEN AUS SYNTHETISCHEM HOLZMATERIAL. IHR GRUNDAUFBAU IST ÄHNLICH DEN ORGANISCHEN OBJEKTEN. DIE INDIVIDUELLEN FORMEN WERDEN NACH VERSCHIEDENEN GEOMETRISCHEN GESETZMÄSSIGKEITEN ENTWICKELT.

CONSTRUCTIVE OBJECTS ARE CREATED OUT OF SYNTHETIC WOODEN MATERIAL. THE MAIN STRUCTURE IS SIMILAR TO THE ORGANIC OBJECTS. THE INDIVIDUAL SHAPES ARE DEVELOPED ACCORDING TO DIVERSE GEOMETRIC GUIDELINES.

構築的なオブジェは木の合成材料から生み出されている。主な構造は有機的なオブジェと似ている。
個々の形状は種々の幾何学的な指標に基づいて開発されたものである。

OBJEKT 06
MDF schwarz
42/35/6 cm

OBJECT 06
MDF black
16.8/14/2.4"

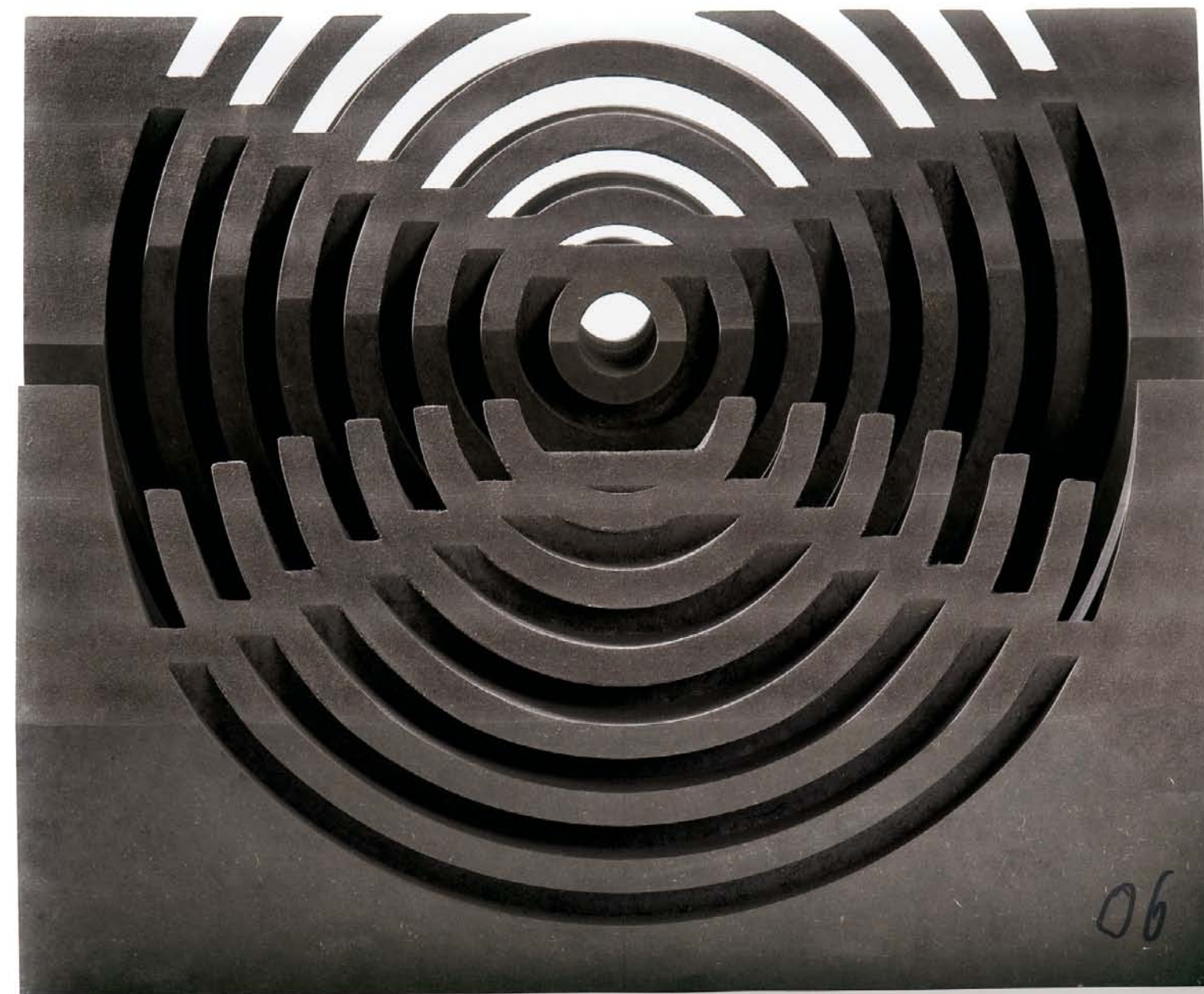

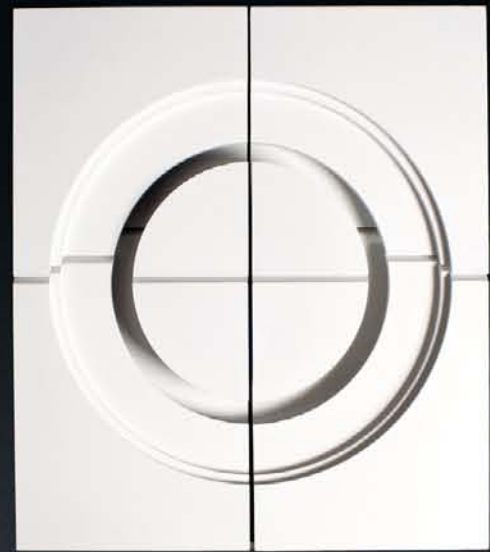

VERWANDLUNG
TRANSFORMATION

OBJEKT 07
MDF Lack weiß
52/52/7 cm

OBJECT 07
MDF white lacquer
20.8/20.8/2.8"

NATÜRLICHE UND ARCHITEKTONISCHE KONSTRUKTIONEN
GEBEN ANREGUNGEN FÜR NEUE STRUKTUREN UND RÄUM-
LICHKEITEN.

**NATURAL AND ARCHITECTURAL CONSTRUCTIONS
INSPIRE NEW STRUCTURES AND THREE DIMENSIONAL
EFFECTS.**

自然と建築の構造は新しい構造と三次元の効果へのインスピレーションを
与えてくれる。

AUSSTELLUNG EXHIBITION

